ABLAUF

ab 8.00 Uhr	Anmeldung
9.00 Uhr	Begrüßung Dr. Ralf Hübner, Geschäftsführer bsw – Beratung, Service & Weiterbildung GmbH
9.15 Uhr	Impulsreferat Attraktiv als Arbeitgeber – auch ohne Marketingbudget Dirk Brückner, Trainer und Speaker
10.30 Uhr	Kaffeepause
11.00 Uhr	1. Workshop-Staffel (Workshop 1–5)
12.30 Uhr	Lunchbuffet
13.15 Uhr	2. Workshop-Staffel (Workshop 1–5) Die Workshops vom Vormittag werden wiederholt.
15.30 Uhr	Kaffeepause
15.45 Uhr	Zusammenfassung der Workshopthemen durch die Referenten
16.00 Uhr	Ende der Veranstaltung

Moderation: Uwe Brandstätter,
Schulleiter bsw-Fachschule für Technik Chemnitz

Kontakt

bsw – Beratung, Service &
Weiterbildung GmbH
Kantstraße 4–8, 09126 Chemnitz
www.bsw-gmbh-online.de

Ansprechpartner

Gerd Richter
Telefon 0371 5334610
E-Mail training-seminare@bsw-mail.de

HIER ANMELDEN!

Veranstaltungsort

bsw – Beratung, Service & Weiterbildung GmbH
Rudolf-Walther-Straße 4, 01156 Dresden

Investition

Die Investition für das 29. Personalleiterforum beträgt 325,– EUR zzgl. gesetzl. USt. (inkl. Tagungsunterlagen, Getränke und Lunchbuffet).
Nutzen Sie den Frühbuchervorteil von 10 % bei einer Anmeldung bis zum 28. Februar 2023. Wir freuen uns auf Sie!

Anfahrt

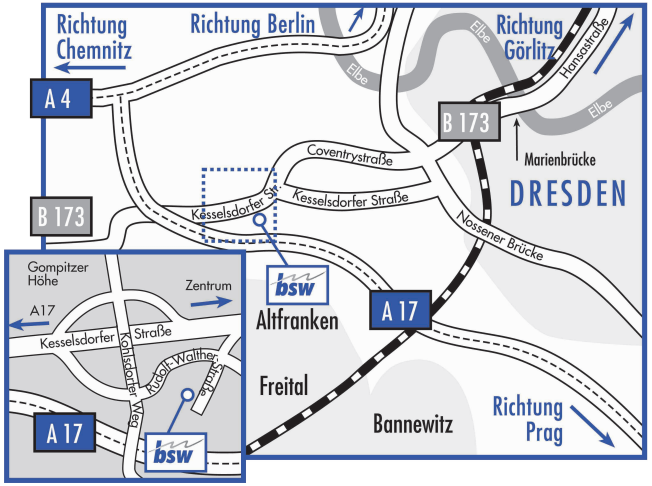

Stand: Dezember 2022 | Änderungen aus organisatorischen Gründen vorbehalten.

Mit unseren Angeboten sprechen wir alle Geschlechter an.

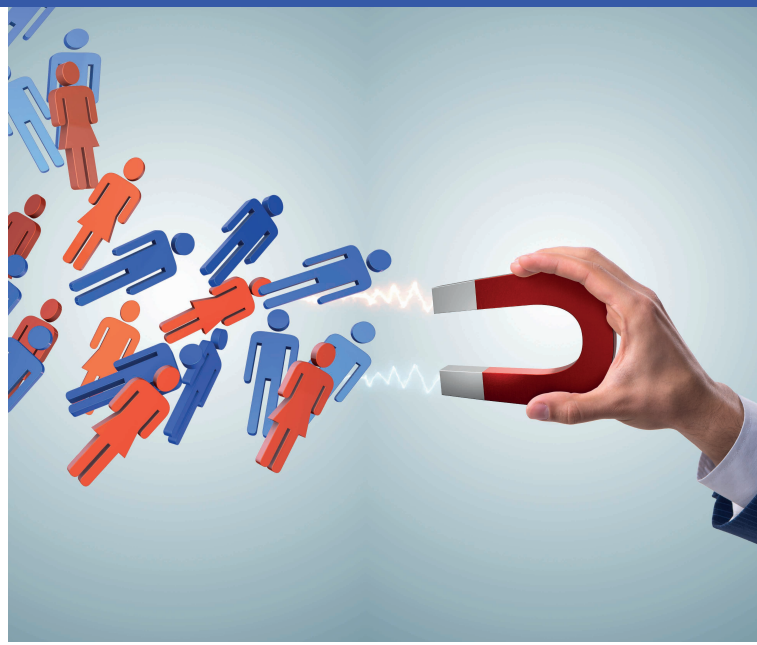

29. Personalleiterforum

„Attraktiver Arbeitgeber – Magnet für Fach- und Führungskräfte“

9. Mai 2023
im Bildungswerk der Sächsischen Wirtschaft, Dresden

bsw GmbH
BERATUNG, SERVICE & WEITERBILDUNG GmbH

PERSONALLEITERFORUM

Tauschen Sie sich mit Kollegen in einer herzlich entspannten Atmosphäre aus und informieren Sie sich über aktuelle Entwicklungen im Personalwesen. Sich weiterbilden, neue Methoden und Ansätze für die Arbeit im Betrieb kennenlernen, mit Kollegen aus anderen Firmen diskutieren – das alles bietet das Personalleiterforum.
Unter dem Motto ***„Attraktiver Arbeitgeber – Magnet für Fach- und Führungskräfte“*** laden wir Sie herzlich ein zum 29. Personalleiterforum am 9. Mai 2023 in Dresden.

Folgende Workshops stehen Ihnen zur Auswahl

WORKSHOP 1
Employer Branding – Ressourcen erkennen und nutzen

- Realitätscheck – Was uns attraktiv macht
- Definition von Alleinstellungsmerkmalen
- Struktur und Kultur definieren – Arbeitgebermarke definieren und etablieren
- Erfahrungsaustausch

Referent: Dirk Brückner, Trainer und Speaker

WORKSHOP 2
Nutzung digitaler Medien für einen attraktiven Arbeitgeber

- Digitalisierung der Verwaltung mit der digitalen Personalakte
- Digitale Einsichtsrechte und Veränderung der Rolle durch Transparenz und Softwarebetreuung
- Aktive Social-Media-Nutzung

Referent: Dirk Liesch, Dirk Liesch Consult, Management-Berater

WORKSHOP 3
Durch Führung zu einem attraktiven Arbeitgeber

- Was macht ein Unternehmen besonders?
- Interne und externe Arbeitgeberattraktivität
- Führen mit Visionen und Werten
- 6 nachhaltige Maßnahmen zur Steigerung der Arbeitgeberattraktivität

Referent: Heiko Weit, Geschäftsführer WEIT Führung GmbH

WORKSHOP 4
Arbeitsrecht und Digitalisierung

- Arbeitszeitrechtliche Einordnung ständiger Erreichbarkeit
- Individualrechtlicher Rahmen bei der Ausgestaltung von Vertrauensarbeitszeitmodellen
- Ständige Erreichbarkeit und Arbeitszeitgrenzen

Referent: Christian von Schönermark, RA (Syndikusrechtsanwalt) Verbandsjurist SACHSENMETALL e. V., Dresden

WORKSHOP 5
Maßnahmen eines erfolgreichen Unternehmens

- Änderungen im Mitarbeiterverhalten und Führungsanforderungen
- Folgen für die Führungsrolle und das Führungsverhalten
- Moderne Werkzeuge für digitale Zeiten

Referent: André Walter, Geschäftsführer Härterei Reese GmbH & Co. KG
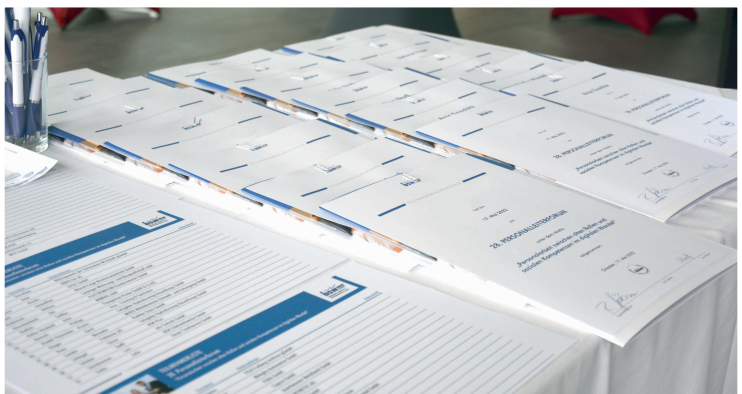
Die Workshops finden jeweils einmal vor- und einmal nachmittags statt. Sie können also an zwei Workshops teilnehmen.